

JESI / La scherma si rimette in movimento

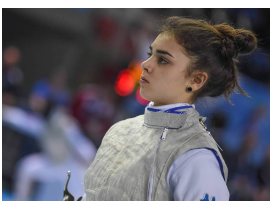

Questa mattina ripresa degli allenamenti nell'impianto sportivo del Liceo Scientifico agli ordini di Annalisa Coltorti

JESI, 22 maggio 2020 – Dopo una lunga sosta finalmente **questa mattina riparte lo sport a Jesi** e che sia di buon auspicio per tutte le altre discipline.



calvanese
matilde

Riprendono infatti a correre e sudare **dopo un fermo di tre mesi** gli atleti



Marini Tommaso

della scherma con gli allenamenti, ovviamente di natura fisico atletica, considerata la lunga sosta.

Lo faranno **gli atleti d'interesse nazionale del club scherma Jesi.**

Sotto la guida della preparatrice **Annalisa Coltorti**, nell'impianto sportivo del Liceo Scientifico, **Tommaso Marini, Francesco Ingargiola, Beatrice Monaco, Matilde Calvanese** riprenderanno l'attività.

In attesa che sia dato il via libera **all'apertura delle palestre** ed in attesa che anche **Elisa Di Francisca e Alice Volpi**, ancora fuori città, si aggregino al gruppo.

(e.s.)

©RIPRODUZIONE RISERVATA